

PLANTA BAIXA HIDRÁULICA
Esc: 1/250

Rua Mathias Führ

Rua Constantino Giongo

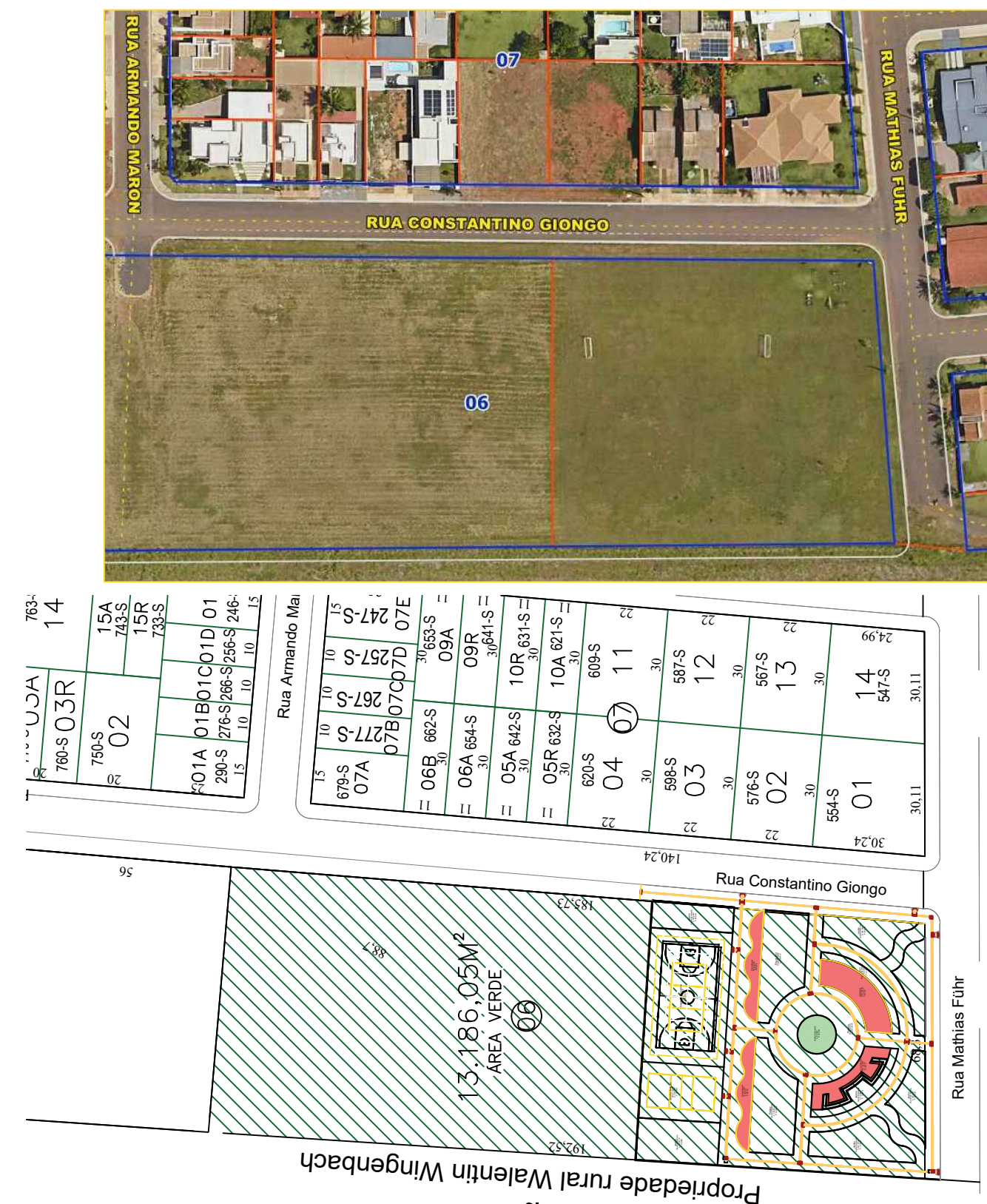

PLANTA DE LOCALIZAÇÃO
Esc: 1/1500



DEPARTAMENTO DE ENGENHARIA
AV. Valdir Mazutti, nº 799W Bom Jardim, Campos de Júlio - MT
Telefone: 65 3387-2800

Obras: PROJETO PARA CONSTRUÇÃO DE PRAÇA NO BAIRRO JARDIM DAS PALMEIRAS Quadra 06, Lote 01, Rua Mathias Fhur esquina com a Rua Constantino Giongo	Área da Praça: _____ 4.096,70 m2 Área das Quadras: _____ 1.130,50 m2 Área Total: _____ 5.227,20 m2
MUNICÍPIO DE CAMPOS DE JÚLIO-MT CNPJ: 01.614.516/0001-99	CINTYA VIEIRA SOUTO Arquiteta e Urbanista Responsável Técnico CAU 134752-7
Conteúdo: ARQUITETÔNICO PLANTA DE LOCALIZAÇÃO PLANTA HIDRÁULICA	DECLARO QUE A APROVAÇÃO DO PROJETO NÃO IMPLICA NO RECONHECIMENTO POR PARTE DA PREFEITURA DO DIREITO DE PROPRIEDADE DO TERRENO.
Data: JUNHO/2023	Escala: INDICADAS
Desenho:	Folha: 01/09